

Das preisgünstige Qualitäts-Fachbodenregal für Festinstallationen



Seite

Systembeschreibung  
19

META FIX® Schraubregal  
20 – 21

Fachbodenregale



## die Standhaften ...

- **der Klassiker** für Festinstallationen von einzelnen Regalfeldern oder -zeilen
- **leichte Montage:** Verschraubung erfolgt mittels Winkelschraubendreher komplett von Außen
- **beidseitig bedienbar**
- **Fachböden mit Systemlochung im 50 mm Raster** zur Aufnahme von Fachteilern oder Trenngittern (Ausnahme: 80 kg Fachböden)
- **Montagevereinfachung** durch Fixwinkel mit integriertem Gewinde und Linsenflanschkopfschrauben mit Innensechskant

- **Bemaßungsvarianten:**  
 Standard-Regalhöhe: 2.000, 2.500, 3.000 mm  
 Standard-Regaltiefe: 300, 400, 500, 600, 800 mm  
 Standard-Länge: 1.000 mm
- **Einzel-Fachlasten:** bis 400 kg<sup>1)</sup>  
**Feldlasten:** bis 1.460 kg<sup>1) 2)</sup>
- **Oberfläche:** sendzimirverzinkt oder zusätzlich kunststoffbeschichtet RAL 7035 lichtgrau

### Aussteifungsebene



... mit  
Fixwinkeln &  
Linsenflansch-  
kopfschrauben

### Normalebene



... mit  
Linsenflansch-  
kopfschrauben  
& Bundmuttern

<sup>1)</sup> bei gleichmäßig verteilter Last

<sup>2)</sup> Feldlastangaben gelten für Regalzeilen mit 3 und mehr Feldern

## Bestellvorschläge

Fachbodenregale

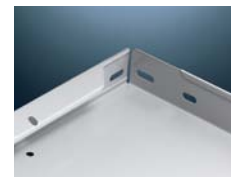

META 100 kg Fachboden



META 230 bzw. 330 kg Fachboden

- **Preiswertes Qualitäts-Schraubregal, der Klassiker** für Festinstallationen von einzelnen Regalfeldern oder -zeilen
- **Fachböden im Raster von 25 mm höhenverstellbar** für die variable Anpassung an das Lagergut
- **leichte Montage:** Verschraubung erfolgt mittels Winkelschraubendreher komplett von Außen
- **beidseitig bedienbar**

- **Fachböden mit Systemlochung im 50 mm Raster** zur Aufnahme von Fachteilern oder Trenngittern (Ausnahme: 80 kg Fachböden)
- **Montagevereinfachung** durch Fixwinkel mit integriertem Gewinde und Linsenflanschkopfschrauben mit Innensechskant
- **Achtung!!!** Zu jedem META FIX® Grundregal erhalten Sie einen Winkelschraubendreher (6-kant) gratis.



### Planmaße & Lastenangaben

**Grundregal:** Nennlänge + 4 mm · Nenntiefe + 4 mm  
**Anbauregal:** Nennlänge + 2 mm · Nenntiefe + 4 mm  
**Feldlast:** bis 1.460 kg  
**Fachlast:** von 80 bis max. 230 kg

### Sicherheitshinweis:

Regale mit dem Höhen-/Tiefenverhältnis  $\geq 5 : 1$  gegen Kippen sichern (Wand- oder Fußverankerung finden Sie auf **Seite 75**).  
 Fach-/Feldlasten gelten bei gleichmäßig verteilter Last und mind. 3 Feldern.



## Schraubregal META FIX® 80 · Länge 1.000 mm · Fachlast 80 kg



Höhe mm	Länge mm	Tiefe mm	Anzahl Böden	Feldlast kg	verzinkt				RAL 7035 lichtgrau			
					Grundregal		Anbauregal		Grundregal		Anbauregal	
					Art.-Nr.	€	Art.-Nr.	€	Art.-Nr.	€	Art.-Nr.	€
2000	1000	300	5	600	89494	84,77	89495	70,96	89526	93,63	89527	75,82
2000	1000	400	5	600	89498	88,94	89499	75,56	90345	103,75	90346	87,29
2000	1000	500	5	600	89502	95,04	89503	81,66	90347	112,45	90348	95,99
2500	1000	300	6	800	89496	104,98	89497	84,86	89528	117,98	89529	92,98
2500	1000	400	6	800	89500	110,50	89501	89,46	90349	130,64	90350	104,72
2500	1000	500	6	800	89504	117,82	89505	96,78	90351	141,08	90352	115,16
					Zusatzboden verzinkt				Zusatzboden RAL 7035			
25	1000	300	1		89733	11,30			90410	11,84		
25	1000	400	1		89734	12,22			90411	13,95		
25	1000	500	1		89735	13,44			90412	15,69		

### Schraubregal META FIX® 100 · Länge 1.000 mm · Fachlast 100 kg



Höhe mm	Länge mm	Tiefe mm	Anzahl Böden	Feldlast kg	verzinkt				RAL 7035 lichtgrau			
					Grundregal		Anbauregal		Grundregal		Anbauregal	
					Art.-Nr.	€	Art.-Nr.	€	Art.-Nr.	€	Art.-Nr.	€
2000	1000	300	5	900	2300	87,87	2303	69,28	67985	99,48	67986	77,81
2000	1000	400	5	900	2318	97,27	2321	78,68	67991	111,38	67992	89,71
2000	1000	500	5	900	2336	108,02	2339	89,43	67997	121,98	67998	100,31
2000	1000	600	5	900	2354	117,62	2357	99,03	68003	133,23	68004	111,56
2500	1000	300	6	840	2306	103,30	2309	82,26	67987	119,60	67988	93,68
2500	1000	400	6	840	2324	114,58	2327	93,54	67993	133,88	67994	107,96
2500	1000	500	6	840	2342	127,48	2345	106,44	67999	147,33	68000	120,68
2500	1000	600	6	840	2360	139,00	2364	117,96	68005	160,10	68006	134,18
3000	1000	300	7	800	2312	123,66	2315	99,10	67989	143,85	67990	113,01
3000	1000	400	7	800	2330	136,82	2333	112,26	67995	160,51	67996	129,67
3000	1000	500	7	800	2348	151,87	2351	127,31	68001	175,35	68002	144,51
3000	1000	600	7	800	2366	166,04	2369	140,75	68007	191,10	68008	160,26
					Zusatzboden verzinkt				Zusatzboden RAL 7035			
40	1000	300	1		3086	11,02			68057	12,11		
40	1000	400	1		3088	12,90			68058	14,49		
40	1000	500	1		3090	15,05			68059	16,61		
40	1000	600	1		3092	16,97			68060	18,86		

### Schraubregal META FIX® 150 · Länge 1.000 mm · Fachlast 150 kg



Höhe mm	Länge mm	Tiefe mm	Anzahl Böden	Feldlast kg	verzinkt				RAL 7035 lichtgrau			
					Grundregal		Anbauregal		Grundregal		Anbauregal	
					Art.-Nr.	€	Art.-Nr.	€	Art.-Nr.	€	Art.-Nr.	€
2000	1000	400	5	1320	97181	116,13	97182	91,36	97199	136,68	97200	108,41
2000	1000	500	5	1320	97183	123,18	97184	98,41	97201	146,58	97202	118,31
2000	1000	600	5	1320	97185	131,13	97186	106,36	97203	156,13	97204	127,86
2500	1000	400	6	1180	97187	137,82	97188	109,06	97205	165,32	97206	130,94
2500	1000	500	6	1180	97189	146,28	97190	117,52	97207	177,20	97208	142,82
2500	1000	600	6	1180	97191	155,82	97192	127,06	97209	188,66	97210	154,28
3000	1000	400	7	1000	97193	170,28	97194	133,54	97211	199,61	97212	157,69
3000	1000	500	7	1000	97195	180,15	97196	143,41	97213	213,47	97214	171,55
3000	1000	600	7	1000	97197	191,28	97198	154,54	97215	226,84	97216	184,92
					Zusatzboden verzinkt				Zusatzboden RAL 7035			
40	1000	400	1		97217	14,20			97220	16,91		
40	1000	500	1		97218	15,61			97221	18,89		
40	1000	600	1		97219	17,20			97222	20,80		

### Schraubregal META FIX® 230 · Länge 1.000 mm · Fachlast 230 kg



Höhe mm	Länge mm	Tiefe mm	Anzahl Böden	Feldlast kg	verzinkt				RAL 7035 lichtgrau			
					Grundregal		Anbauregal		Grundregal		Anbauregal	
					Art.-Nr.	€	Art.-Nr.	€	Art.-Nr.	€	Art.-Nr.	€
2000	1000	400	5	1460	2157	132,33	2158	107,56	68009	145,38	68010	117,11
2000	1000	500	5	1460	2168	141,68	2170	116,91	68015	157,33	68016	129,06
2000	1000	600	5	1460	2180	160,38	2182	135,61	68021	174,63	68022	146,36
2000	1000	800	5	1460	2192	206,98	2194	182,21	68027	215,18	68028	186,91
2500	1000	400	6	1400	2160	157,26	2162	128,50	68011	175,76	68012	141,38
2500	1000	500	6	1400	2172	168,48	2174	139,72	68017	190,10	68018	155,72
2500	1000	600	6	1400	2184	190,92	2186	162,16	68023	210,86	68024	176,48
2500	1000	800	6	1400	2196	246,84	2198	218,08	68029	259,52	68030	225,14
3000	1000	400	7	1240	2164	192,96	2166	156,22	68013	211,79	68014	169,87
3000	1000	500	7	1240	2176	206,05	2178	169,31	68019	228,52	68020	186,60
3000	1000	600	7	1240	2188	232,23	2190	195,49	68025	252,74	68026	210,82
3000	1000	800	7	1240	2200	297,47	2202	260,73	68031	309,51	68032	267,59
					Zusatzboden verzinkt				Zusatzboden RAL 7035			
40	1000	400	1		1666	17,44			68061	18,65		
40	1000	500	1		1668	19,31			68062	21,04		
40	1000	600	1		1670	23,05			68063	24,50		
40	1000	800	1		1672	32,37			68064	32,61		



Das META FIX® Zubehörprogramm finden Sie von Seite 37 – 40, das META FIX® SET Regal auf Seite 18